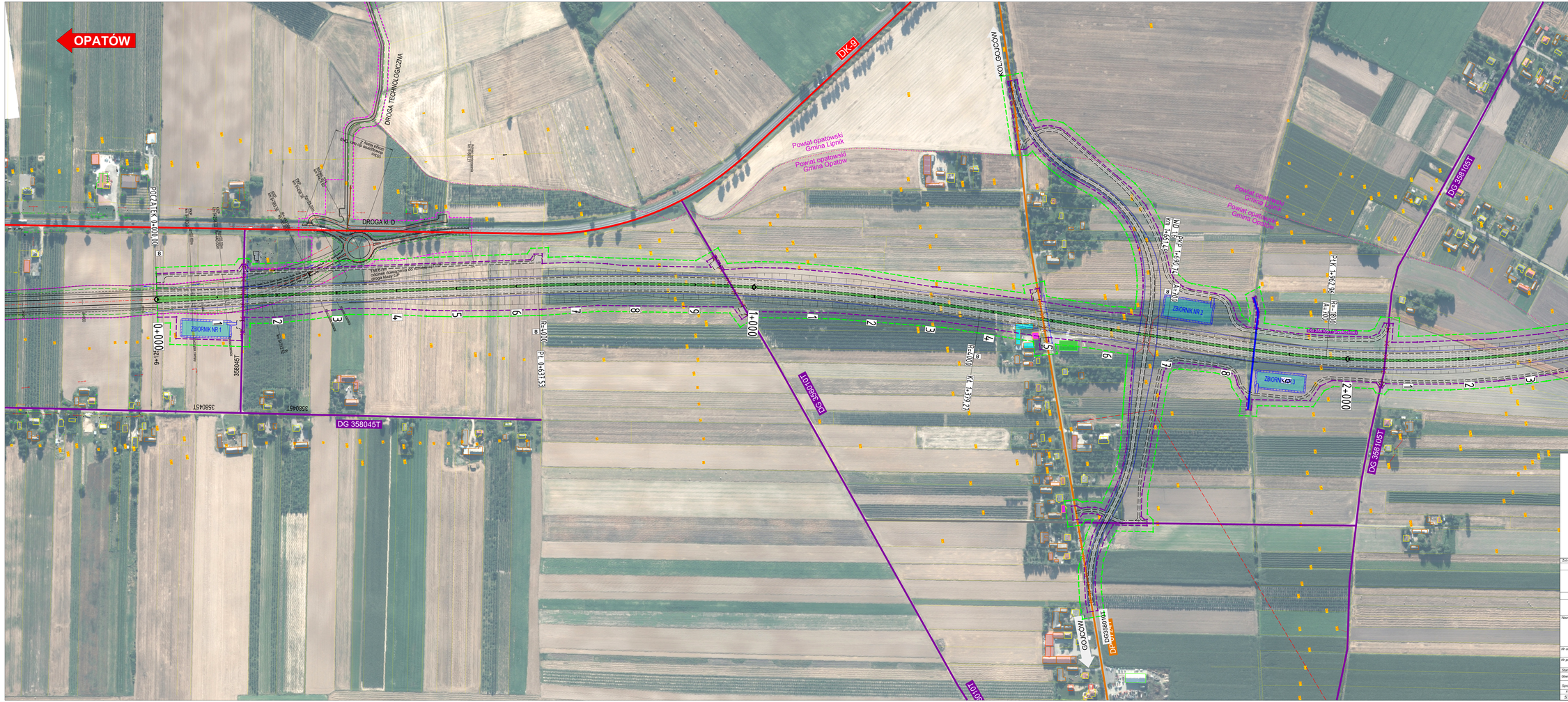

Zabrania się powielania rysunku oraz usuwania tabeli znaków (znaków autorskich) bez zgody właściciela dokumentacji

INWESTOR:

GDDKiA

Generalna Dyrekcja Dróg Krajowych i Autostrad
Oddział w Rzeszowie
Al. Legionów 20, 35-959 Rzeszów

BIURO PROJEKTOWE:

TRANSPROJEKT GDAŃSKI
SP. Z O.O.
ul. Zabytkowa 2, 80-253 Gdańsk

Nazwa i adres obiektu budowlanego

Wykonanie Studium Techniczno-Ekonomiczno-Środowiskowego (wraz z analizą i weryfikacją wariantów zamiennoinwestycyjnych z etapu SK) oraz materiałów do wniosku o wydanie DŚU wraz z jej uzyskaniem dla inwestycji pn. „Budowa drogi ekspresowej S74 na odc. Opatów - Nisko"

w tj. województwie zw. świętokrzyskie gm. Opatów, pm. Lipnik, pow. sandomierski gm. Obrzycko, pm. Samborzec, gm. Jastrzębie, pow. ze Tarnobrzegu gm. Tarnobrzeg, pow. tarnobrzeski gm. Grzegórzki, pow. stalowowolski gm. Osiek, pow. niżański gm. Jarocin, Tyśmienica, pm. Tyśmienica, pow. Grodzisk, gm. Grodzisk, pow. sandomierski gm. Zaleszany, pm. Nadarzyce nad Sanem, pm. Frącisze, pm. Stalowa Wola, pm. Wielopole, pm. Nisko, pm. Nisko, pm. Nisko

Nr umowy:	Tytuł rysunku:		Data:
2413.26.2019	**Plan sytuacyjny - wariant 1**		czerwiec 2020r.
Nr projektu:			Skala:
01.280.2019			1:2000

Stanowisko:	Imię i nazwisko:	Nr uprawnień:	Specjalność:	Podpis:
Główny projektant:	mgr inż. Joanna Lebiedzka	POM/0093/POOD/11	Drogowa	
Sprawdzający:	mgr inż. Joanna Bala - Żółtowska	PDM/0013/PDOD/05	Drogowa	

Faza:	Tom:	Obiekt / Branża:	Kilometr:	Rys./Ark.:	Wersja:	Nr egz.:	Biuro:
STEŚ	C	A	0+000	201	1.0	1	TG